ROMA CAPITALE
Dipartimento Programmazione ed Attuazione Urbanistica
Municipio Roma 6 (ex 8)

SCIA

Variante in corso d'opera al progetto prot. 19512/2012
assentito per silenzio assenso (comunicato con nota prot. QI/71926/2013)
e confermato dalla sentenza del Tar Lazio, sez. Seconda bis, n.ro 6358-2015
ex art. 22 co.2 D.P.R. 380/01

destinazione d'uso residenziale (ex art. 23 ter D.P.R. 380-01 co.1 e 2)

Dati generali edificio 10 - Urano

Planimetrie

Prospetti e Sezioni

TAVOLA

6

di 6

Data	*Aggiornamento*	*Scala*
data della pec	SCIA in variante prot.CH/2016/0062984 - prot.CH/2016/0123668 prot.CH/2017/0092128 - prot.CH/2017/0151489 prot.CH/2018/0036930	varie

Proprietà	*Progettista*
T10 s.r.l. *00136 Roma via Ugo de Carolis 101 - tel 06.35.49.79.01* *C.F. e P.IVA 13788271008 - pec: t10@pec.it*	*ing.Raffaele Tartaglia* *00136 Roma via Ugo de Carolis 101 -* tel.06.35.49.79.01 e-mail: raffaele.tartaglia@gruppotartaglia.it - *pec:raffaele.tartaglia@ingpec.eu* *Ordine degli Ingegneri della Provincia di Benevento n.ro 819* Firmato digitalmente da:TARTAGLIA RAFFAELE Motivo:Il Progettista e DL Luogo:Roma Data:26/11/2018 11:28:38

Riepilogo dei titoli edilizi, dell'inizio e della fine dei lavori

PdC al progetto prot. QI/19512/2012– per silenzio assenso confermato dalla Sentenza TAR LAzio – sez II bis – n.ro 6385/2015–

Subentro di T10 srl in T3T srl (già T3T spa)
per conferimento di ramo di azienda in sede di costituzione
nota prot. CH/2016/0032377–Municipio Roma VI
e prot. QI/2016/0048368– Dipartimento PAU

SCIA in variante non essenziale
1. prot. CH/2016/0062984– del 16.5.16
2. prot. CH/2016/0123668– del 6.10.16
3. prot. CH/2017/0092128– del 10.7.17
4. prot. CH/2017/0151489– del 30.10.17
5. prot. CH/2019/0036930– del 1.3.18

Scissione del titolo originario – società proprietarie
T10 srl – Edificio 10 – Urano
PdC 6358/I10/15
inizio lavori il 3.12.18 – fine lavori entro il 2.12.23

scala 1 : 100

Planimetrie

Pianta Piano Terra

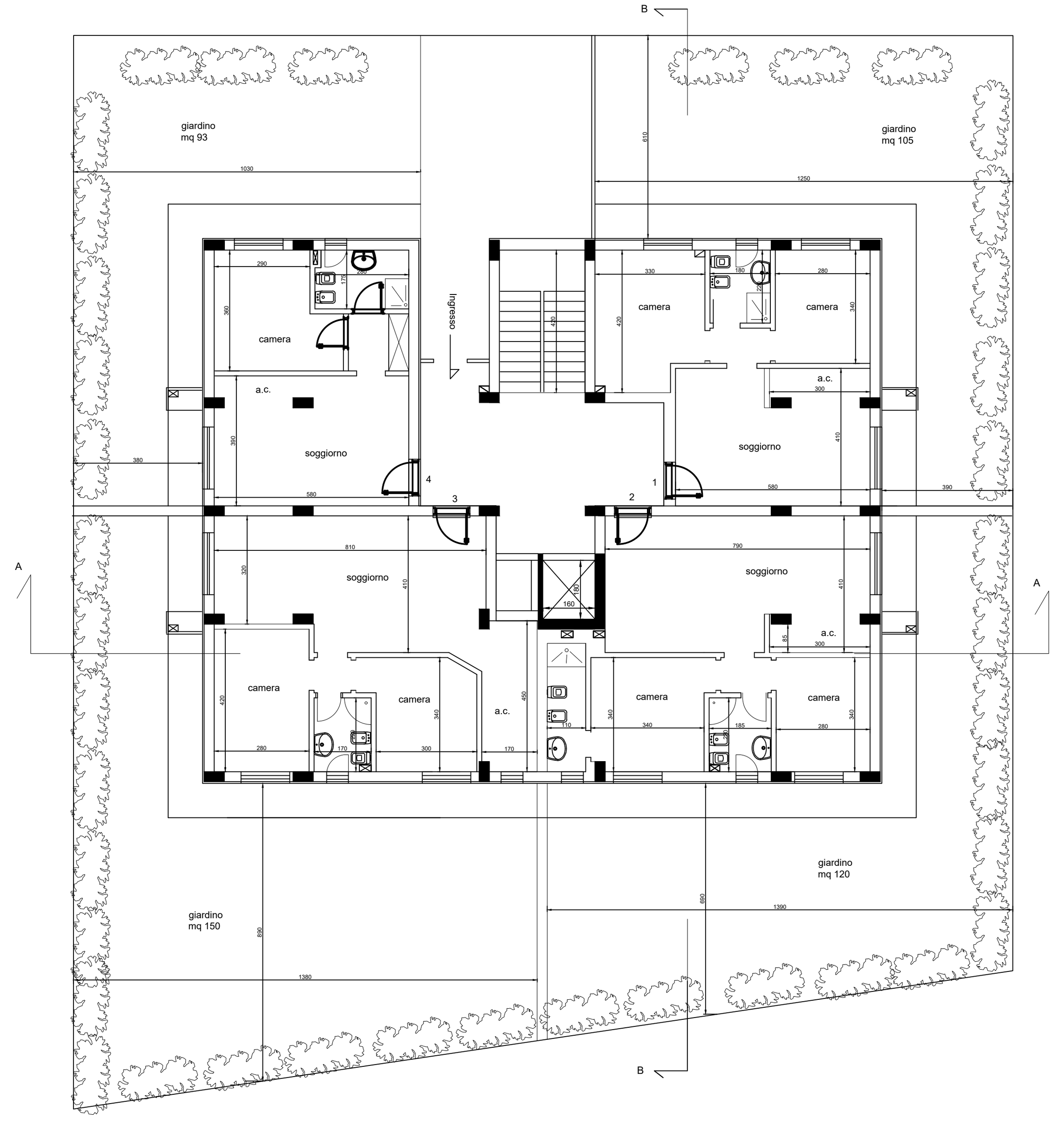

Piano tipo 1-2-3-4-5

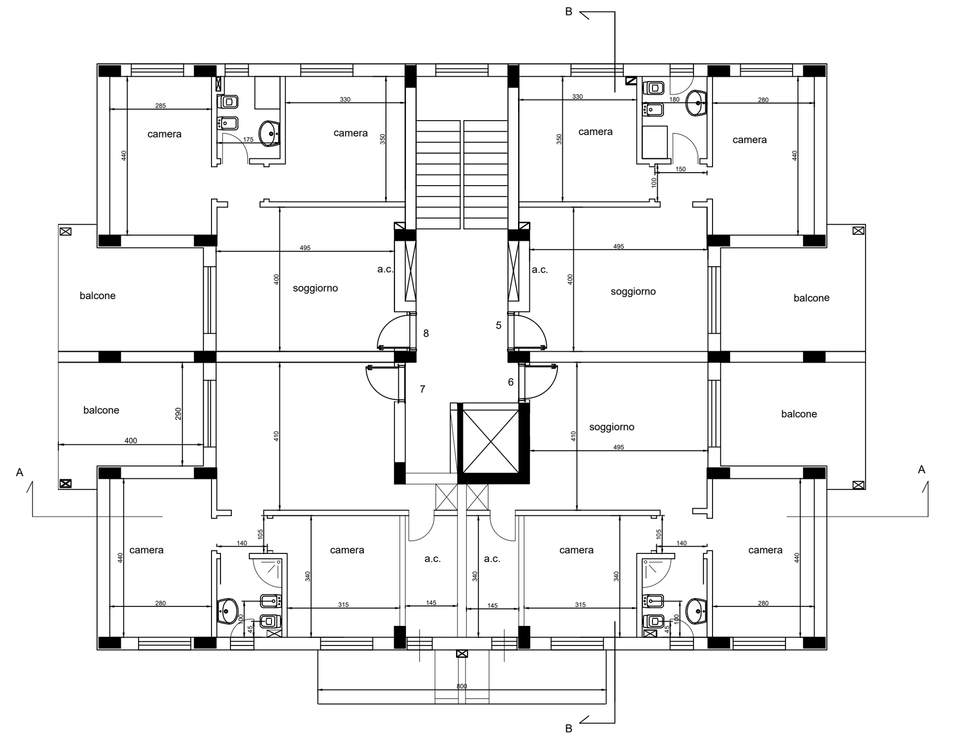

Pianta Piano servizi

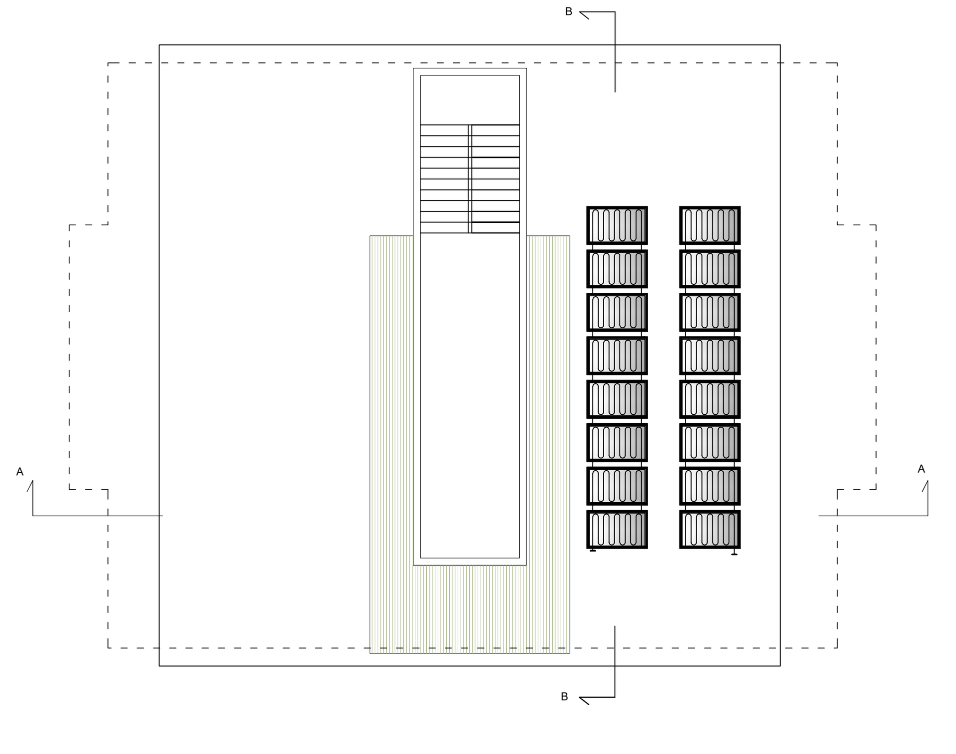

LEGENDA:

	Tubazioni in rame ricotto Isolamento in polietilene espanso a cellule chiuse a bassa densità, spessore conforme alla Legge 10/91 Tubazioni andata Tubazioni ritorno
PA	Collettore solare piano (superficie 2.3 mq cad) Inclinazione: 45° Orientamento: SUD
	Valvola di intercettazione
	Kit degasatore
	Salita tubazioni
	Collettore solare piano (2,3 mq) Inclinazione: 45° Orientamento: SUD

Pianta Piano copertura

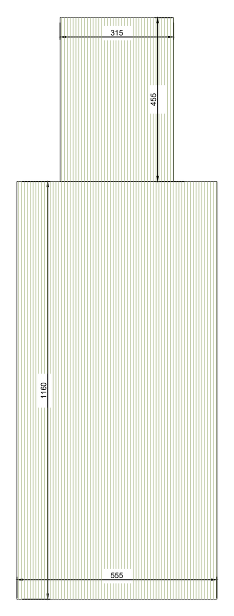

scala 1 : 100

Prospetti e Sezioni

Prospetto A

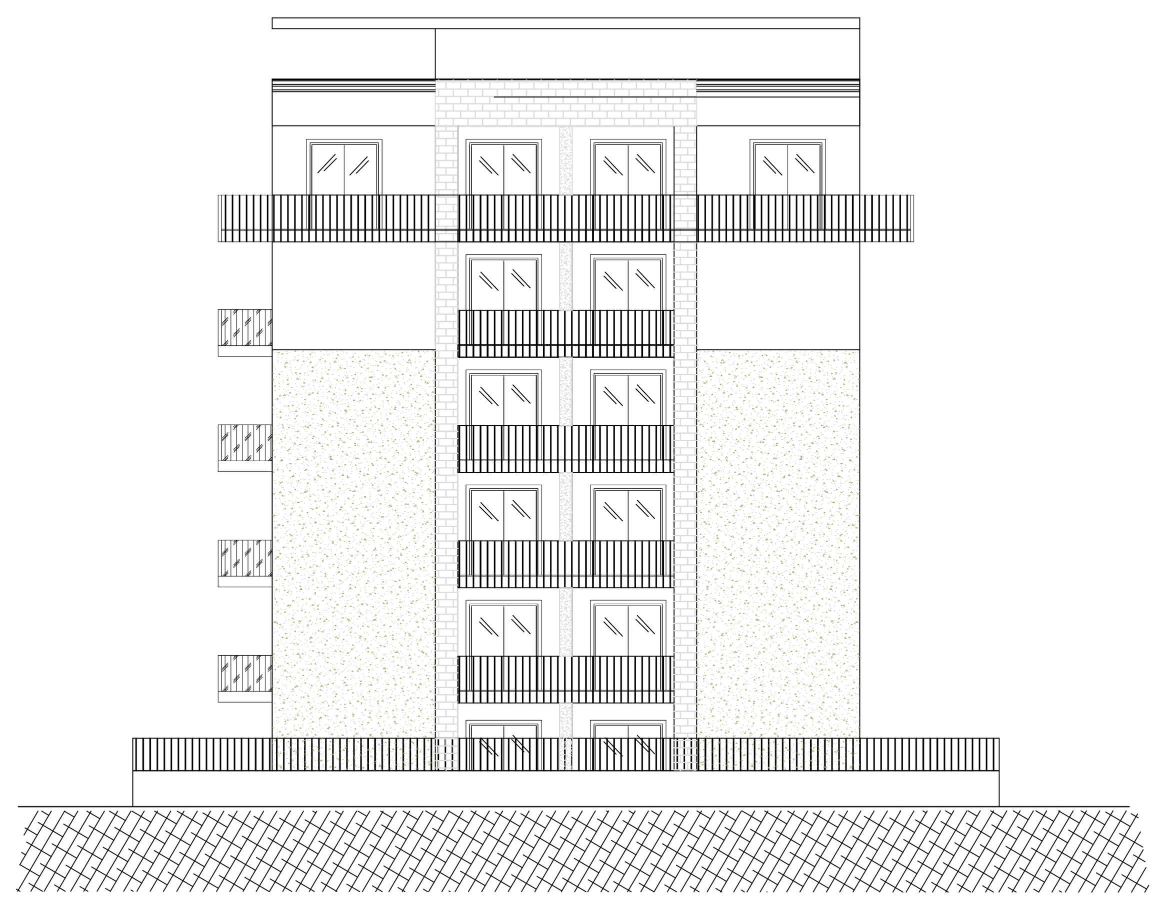

Prospetto B

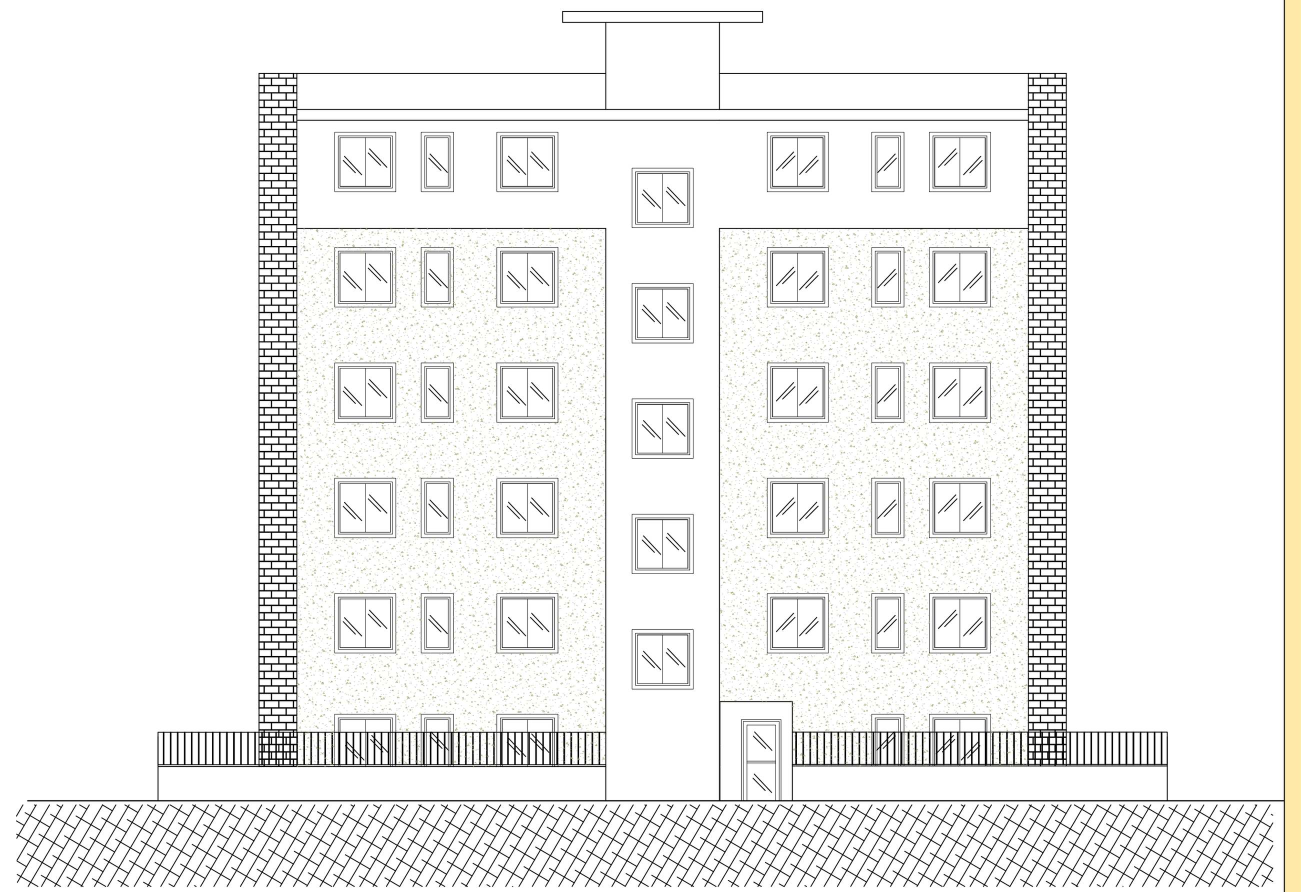

Sezione A-A'

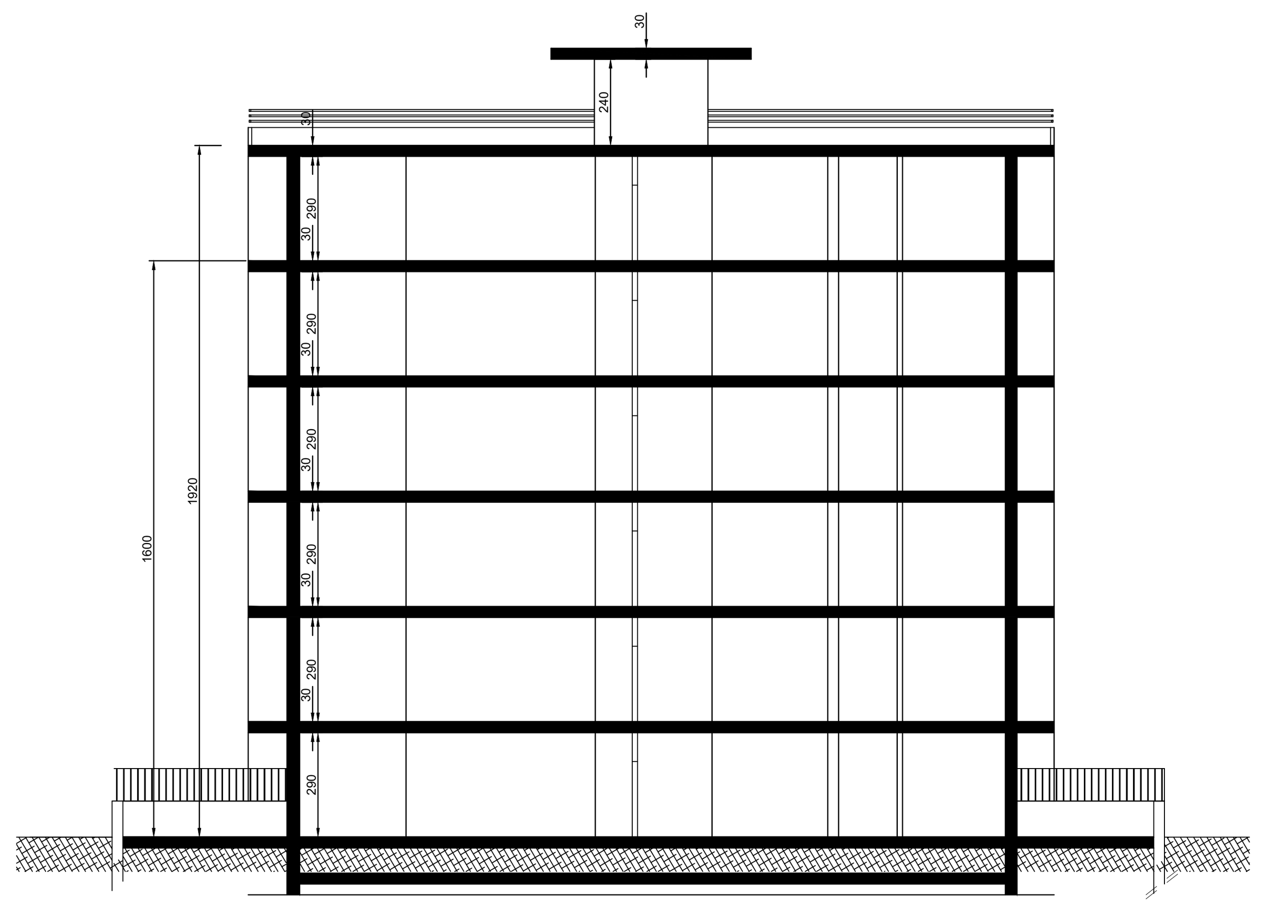

Prospetto C

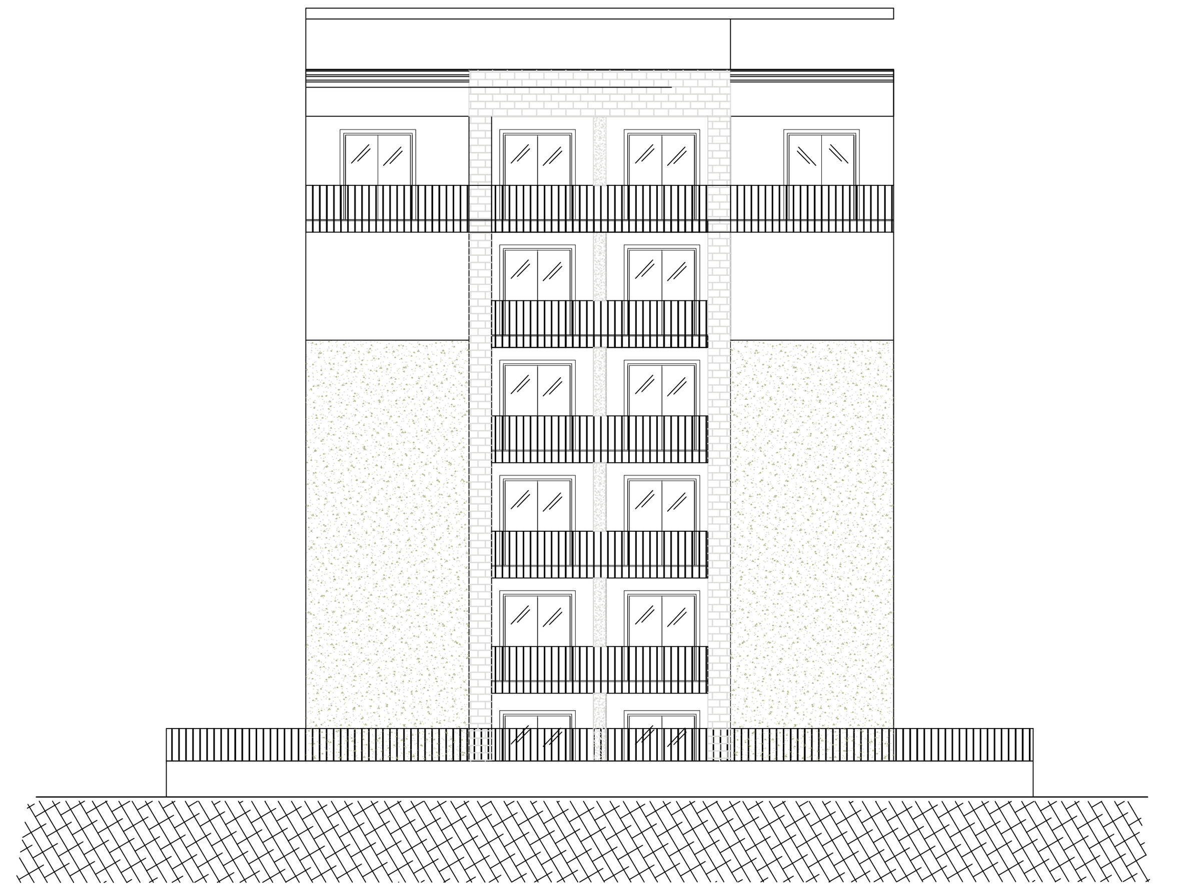

Prospetto D

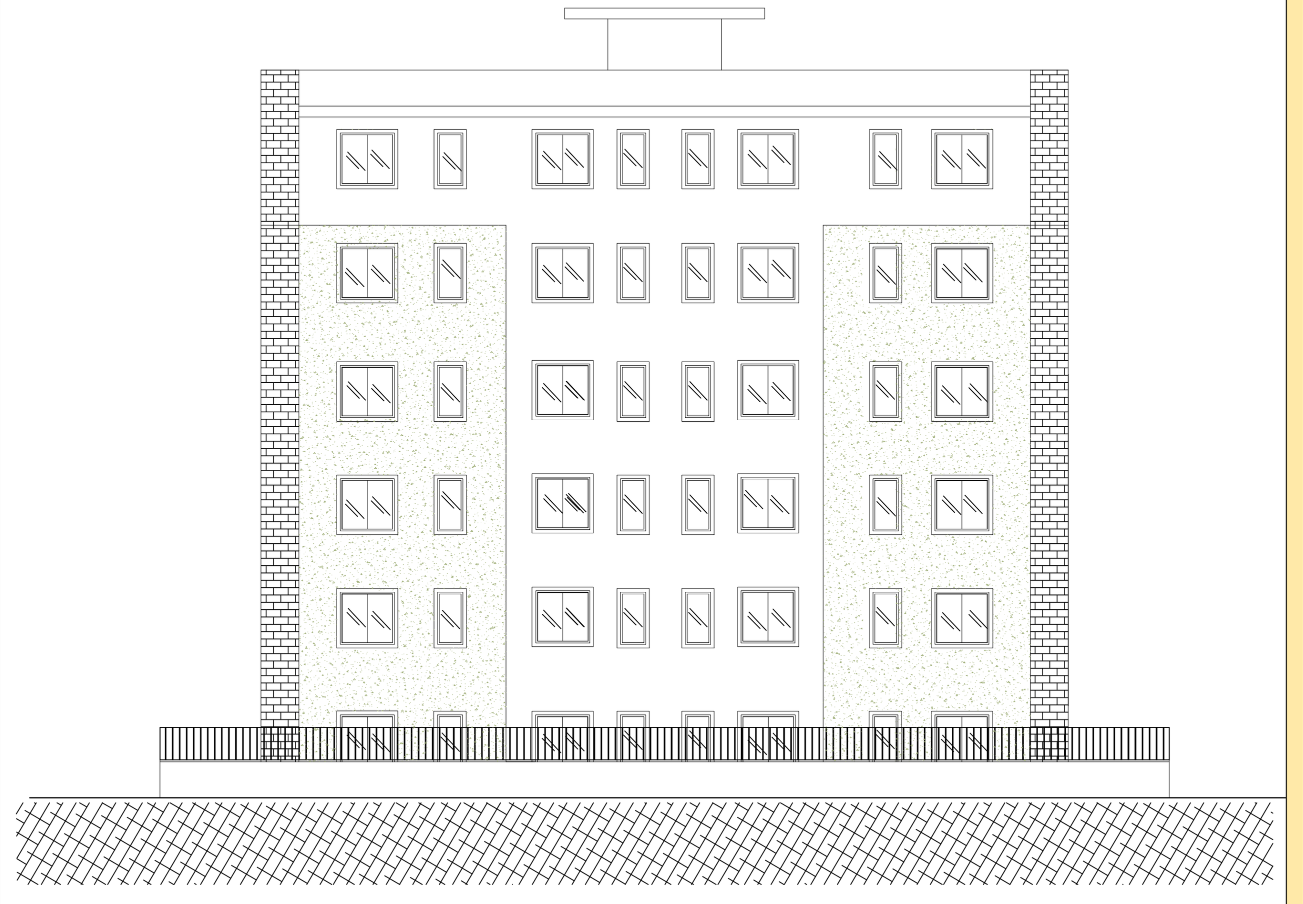
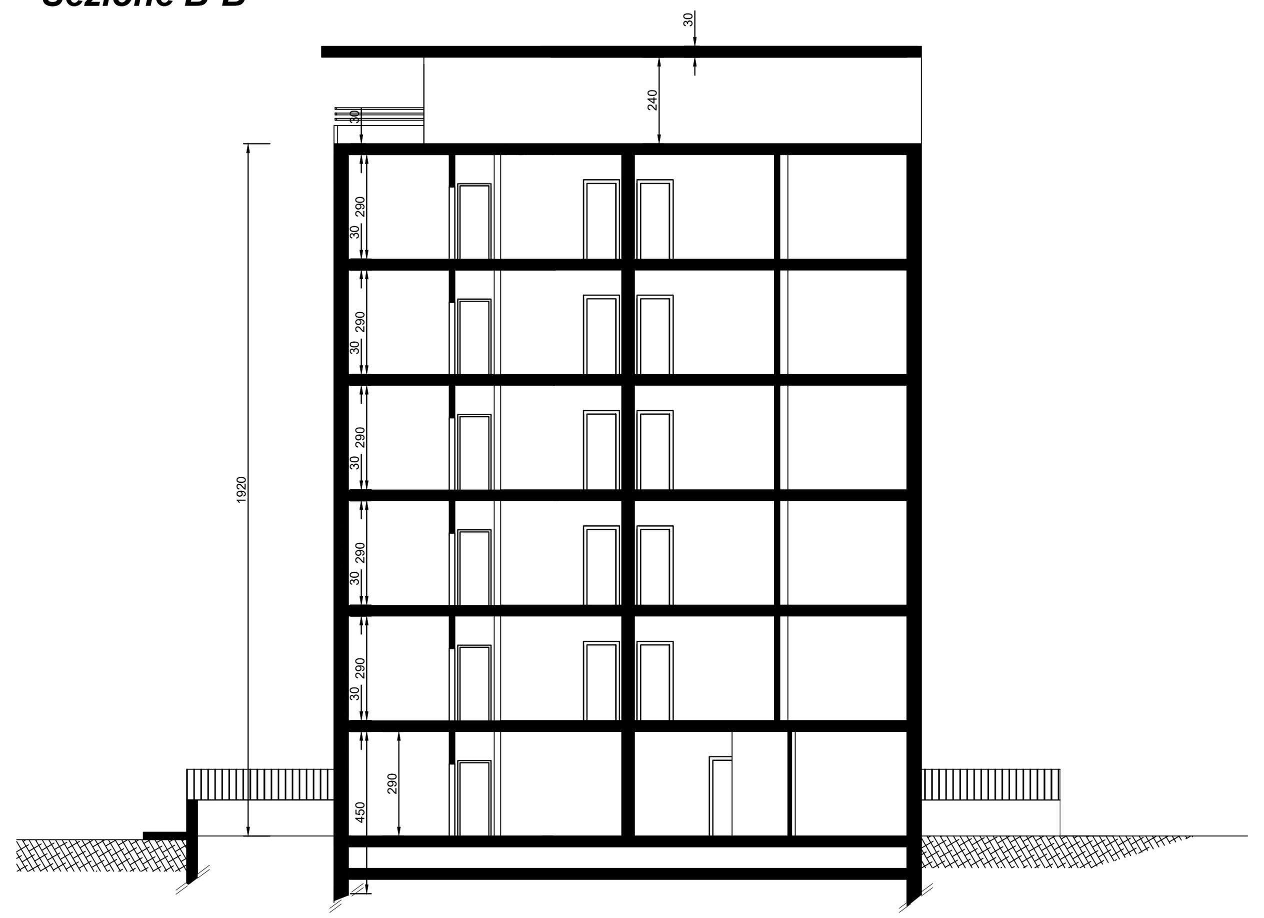
Sezione B-B'