

**Agenzia delle Entrate
CATASTO FABBRICATI
Ufficio Provinciale di
Roma**

Dichiarazione protocollo n. RM0161431 del 12/05/2020

Comune di Roma

Via Francesco Ierace

civ. 80

Identificativi Catastali:

Sezione:

Foglio: 960

Particella: 1535

Subalterno: 5

Compilata da:

Tartaglia Raffaele

Iscritto all'albo:

Ingegneri

Prov. Benevento

N. 00819

Planimetria

Scheda n. 1

Scala 1:100

APPARTAMENTO

p.1

INT.5

H m 2,80

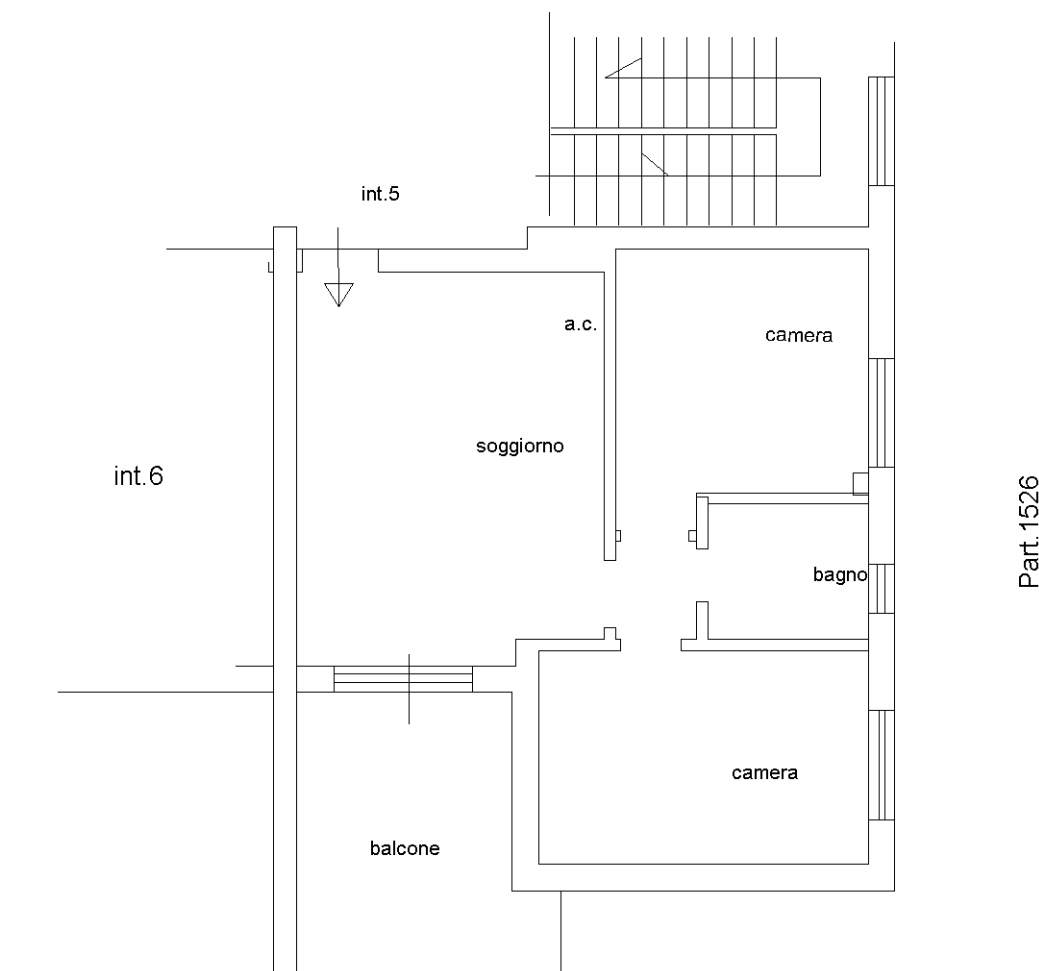

Catasto dei Fabbricati - Situazione al 13/05/2020 - Comune di ROMA (H501) - < Foglio: 960 - Particella: 1535 - Subalterno: 5 >
VIA FRANCESCO IERACE n. 80 piano: 1 interno: 5 edificio: S;

Ultima planimetria in atti