

**Agenzia delle Entrate
CATASTO FABBRICATI
Ufficio Provinciale di
Roma**

Dichiarazione protocollo n. RM0174145 del 18/04/2019

Comune di Roma

Via Francesco Ierace

civ. SNC

Identificativi Catastali:

Sezione:

Foglio: 960

Particella: 1530

Subalterno: 7

Compilata da:

Tartaglia Raffaele

Iscritto all'albo:

Ingegneri

Prov. Benevento

N. 00819

Planimetria

Scheda n. 1

Scala 1:100

APPARTAMENTO
p.1
INT.7
H m 2,80

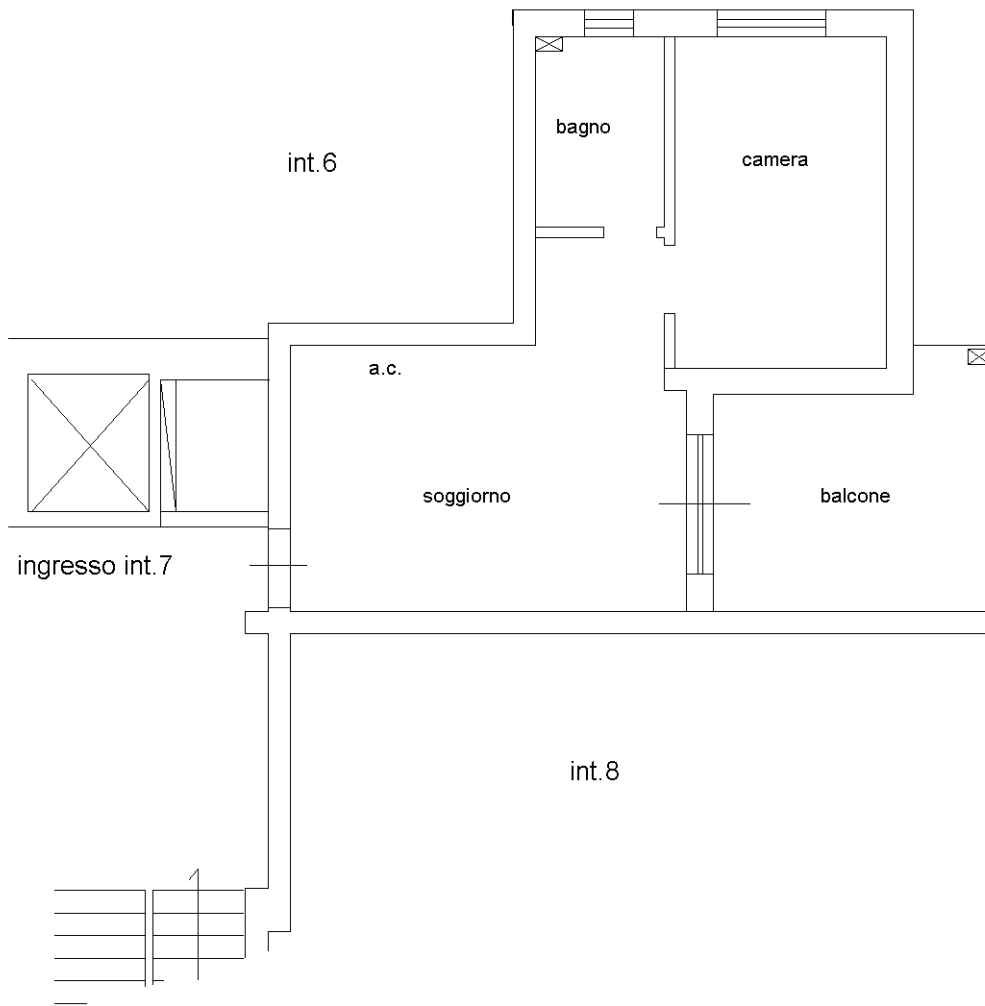

Part. 1526

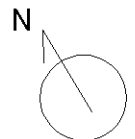

Ultima planimetria in atti