

**Agenzia delle Entrate
CATASTO FABBRICATI
Ufficio Provinciale di
Roma**

Dichiarazione protocollo n. RM0624202del 03/01/2018

Planimetria di u.i.u. in Comune di Roma

Via Del Fosso Di S. Maura

civ. 202

Identificativi Catastali:

Sezione:

Foglio: 960

Particella: 1422

Subalterno: 16

Compilata da:

Tartaglia Raffaele

Iscritto all'albo:

Ingegneri

Prov. Benevento

N. 00819

Scheda n. 1

Scala 1:100

Appartamento
P3
int.16
H 2.80 m

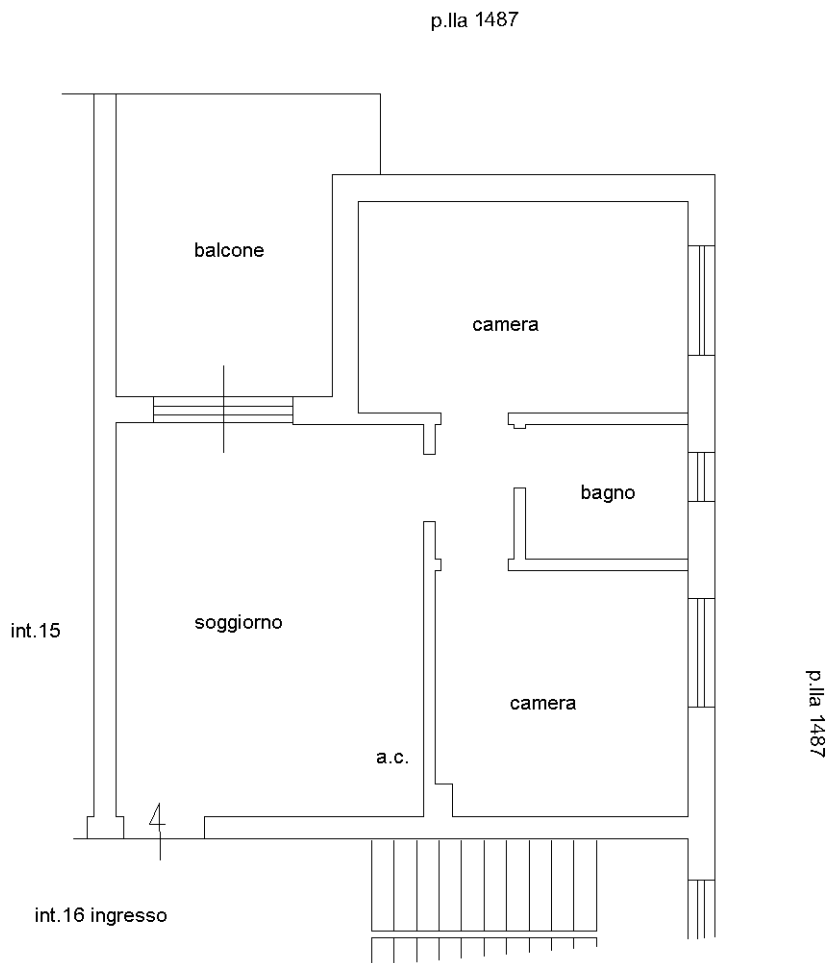

Catasto dei Fabbricati - Situazione al 07/01/2018 - Comune di ROMA (H501) - < Foglio: 960 - Particella: 1422 - Subalterno: 16 >
VIA DEL FOSSO DI S.MAURA n. 202 piano: 3 interno: 16 scala: U edificio: 4;

Ultima planimetria in atti