ROMA CAPITALE
Dipartimento Programmazione ed Attuazione Urbanistica
Municipio Roma 6 (ex 8)

SCIA

Variante in corso d'opera al progetto prot. 1001/22012 assentito per silenzio assenso (comunicato con nota prot. QP/19830/2012) e confermato dalla sentenza TAR Lazio – sez II bis – n.ro 6385/2015 ex art. 22 L.r.2 D.P.R. 380/01

destinazione d'uso residenziale (ex art. 23 ter D.P.R. 380/01 ex l.r 2)

Dati generali edificio 8 - Nettuno

Planimetrie

Prospetti e Sezioni

TAVOLA
7
di 8

Data	Aggiornamento	Scala
data della pec	SCIA prot. CH2016/0060294 SCIA prot. CH2017/0001248 SCIA prot. CH2017/0002128 SCIA prot. CH2017/0101489	varie

Proprietà	Progettista
T 10 s.r.l. Via Ugo Ojetti n 114/a - 00138 - via Vitorchiano Pianciani 38	ing.Raffaele Tartaglia 00138 Roma via Vitorchiano Pianciani 38 - tel 06 88 34 904 fax n e-mail: raffaele.tartaglia@ingpec.eu/raffaele.tartaglia@ingpec.eu Ordine degli Ingegneri della Provincia di Alessandria n. 419 A

Riepilogo dei titoli edilizi, dell'inizio e dello fine dei lavori

PdC al progetto prot. QL/19512/2012– per silenzio assenso confermato dalla Sentenza TAR LAzio – sez II bis – n.ro 6385/2015–

Subentro di T10 srl in T3T srl (già T3T spa)
per conferimento di ramo di azienda in sede di costituzione
nota prot. QV/2016/0032377–Municipio Roma VI
e prot. QL/2016/0048368– Dipartimento PAU

Scissione parziale di T10 srl
atto rogito notaio Loredana Bocca del 29.5.17 –– Rep.22.899–20.312

SCIA in variante non essenziale
1. prot. QN/2016/0062984– del 16.5.16
2. prot. QN/2016/0123668– del 6.10.16
3. prot. QN/2017/0009128– del 10.7.17
4. prot. QN/2017/0151489– del 30.10.17

Scissione del titolo originario – società proprietaria
T10 srl – Edificio 8 – Nettuno
PdC 6358/1180/15–
inizio lavori entro il 5.12.18
fine lavori entro 3 anni dalla data di inizio lavori

Firmato digitalmente da:TARTAGLIA RAFFAELE
Data:02/05/2018 14:29:35

Planimetrie

scala 1 : 100

Pianta Piano Terra

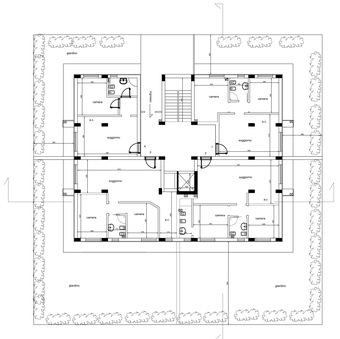

Piano tipo 1-2-3-4

Pianta Piano Attico

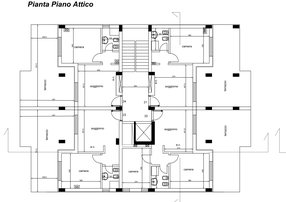

Pianta Piano servizi

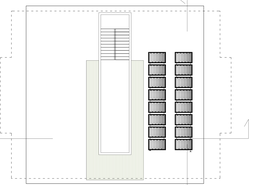

Pianta Piano copertura

LEGENDA:

	Tubazioni in vista visibile realizzarle in polietilene espanso (tipo armaflex) o lana di vetro (tipo aprotherm) conforme alla Legge 10/91
	Tubazioni anabia Tubazioni interne
FA	Cassonetto spazio piano (superficie 0,15 mq/ml) Cassonetto FA
	Vasca di sfiato/cisterna
	VA dissipatore
	Sifoni tubazioni
	Cassonetto spazio piano (0,2 mq/ml) Cassonetto Tegi

Prospetti e Sezioni

scala 1 : 100

Prospetto A

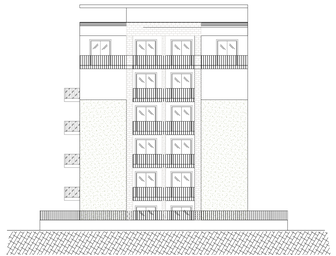

Prospetto B

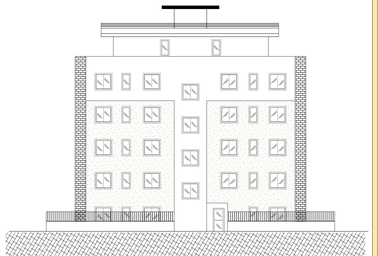

Sezione A-A'

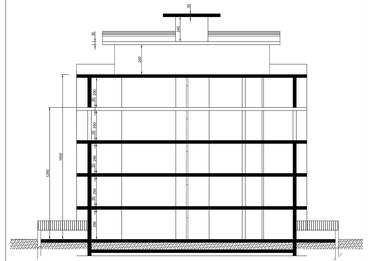

Prospetto C

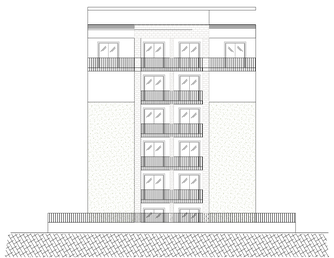

Prospetto D

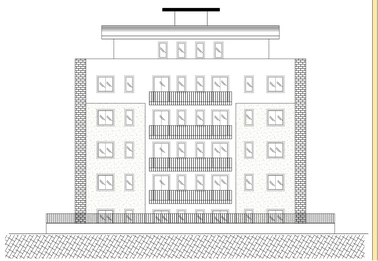
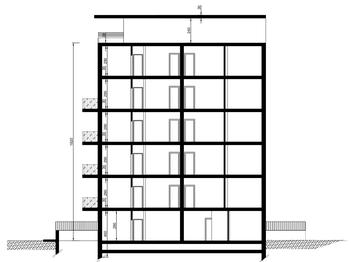
Sezione B-B'