

**Agenzia delle Entrate  
CATASTO FABBRICATI  
Ufficio Provinciale di  
Roma**

Dichiarazione protocollo n. RM0535844del 21/10/2019

Comune di Roma

Via Francesco Ierace

civ. 82

Identificativi Catastali:

Sezione:

Foglio: 960

Particella: 1529

Subalterno: 17

Compilata da:

Tartaglia Raffaele

Iscritto all'albo:

Ingegneri

Prov. Benevento

N. 00819

Planimetria

Scheda n. 1

Scala 1:100

APPARTAMENTO

p.4

INT.17

H m 2,80

Part.1526

Part. 1526

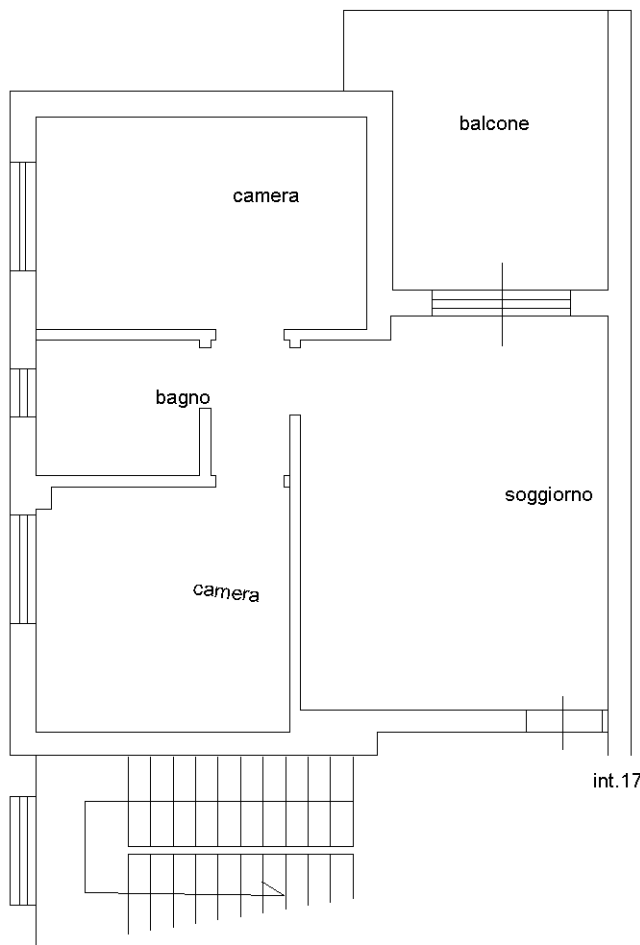

int.18

int.17

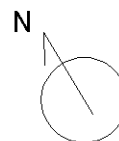

Ultima planimetria in atti