

**Agenzia delle Entrate  
CATASTO FABBRICATI  
Ufficio Provinciale di  
Roma**

Dichiarazione protocollo n. RM0385417 del 16/11/2020

Comune di Roma

Via Francesco Ierace

civ. 80

Identificativi Catastali:

Sezione:

Foglio: 960

Particella: 1536

Subalterno: 522

Compilata da:

Tartaglia Raffaele

Iscritto all'albo:

Ingegneri

Prov. Benevento

N. 00819

Planimetria

Scheda n. 1

Scala 1:100

APPARTAMENTO  
p.5  
INT.22  
H m 2,80

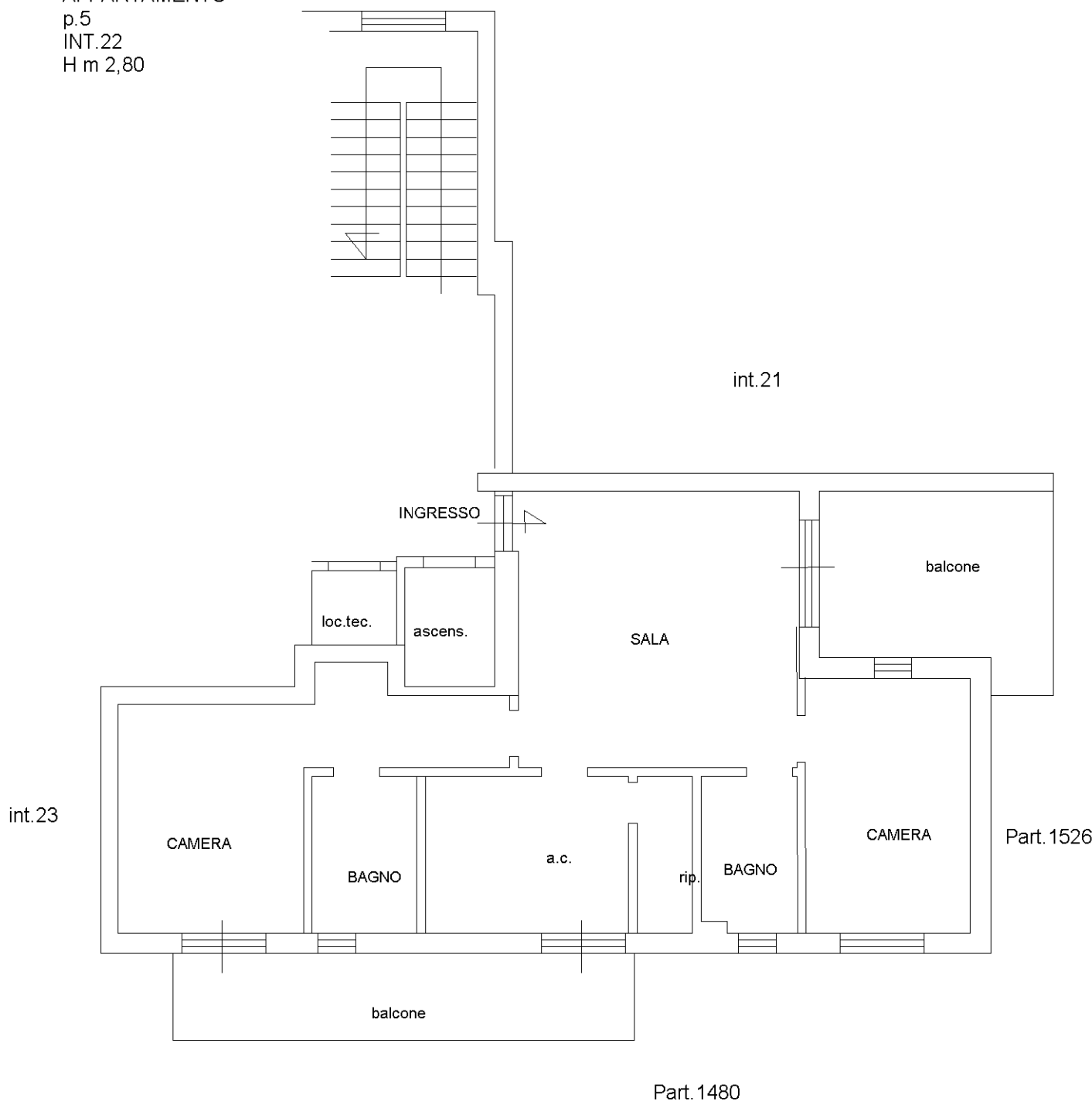

Catasto dei Fabbricati - Situazione al 17/11/2020 - Comune di ROMA (H501) - < Foglio: 960 - Particella: 1536 - Subalterno: 522 >  
VIA FRANCESCO IERACE n. 80 piano: 5 interno: 22 scala: U edificio: U;

Ultima planimetria in atti