ROMA CAPITALE
Dipartimento Programmazione ed Attuazione Urbanistica
Municipio Roma 6 (ex 8)

SCIA

Variante in corso d'opera al progetto prot. 1991/2014/2
assentito per silenzio assenso (comunicato con nota prot. QI7169/2013)
a condominio della società TIZIO SEMPRONIO S.r.l. ex L.n.n 5350 (2013)
ex art. 22 co.2 D.P.R. 380/01

destinazione d'uso residenziale (ex art. 23 ter D.P.R. 380/01 co.1 e 2)

Dati generali edificio 8 - Settione

Planimetrie

Prospetti e Sezioni

TAVOLA

8

di 9

Data	*Aggiornamento*	*Scala*
data della pec	SCIA prot. CH2015/6292/64 SCIA prot. CH2015/7092/64 SCIA prot. CH2017/0927/128	varie

Proprietà	*Progettista*
T 10 s.r.l. Viale Aventino 1 Roma - 00100 - Lat. Valmelaina Fiscale:MI	*ing.Raffaele Tartaglia* Via del Mercato dei Mandarini Fiscale:MI - via Ca' del Pino 5 Tel. 0000 - 0000 - Fax 0000 - Cell. 0000 - Pec: raffaele.tartaglia@ingpec.eu Ordine degli Ingegneri della Provincia di Monzarosa n.n.0100

Riepilogo dei titoli edilizi, dell'inizio e della fine dei lavori

PdC al progetto prot. QI/3811/2012<- per silenzio assenso
conformato dalla Sentenza TAR LAzio - sez II bis - n.xxx 6565/2015>

Subentro di T10 srl in T3T srl (già T3T spa)
per conferimento di ramo di azienda in seiti di costituzione
nota prot. CH2016/0032277<Municipio Roma VI
e prot. QI2016/0044350> Dipartimento PAU

Scissione parziale di T10 srl
atto rogito notaio Loredana Rocca del 20.5.17 <> Rep.22.899<20.312

SCIA in variante non essenziale
1. prot. CH2016/6082884> del 16.5.16
2. prot. CH2016/0123666> del 6.10.16
3. prot. CH2017/0092128> del 10.7.17

Scissione del titolo originario > società proprietaria
T10 srl> Edificio 8 > Urano
PdC 6356/SI6/15>
inizio lavori 5.12.16
fine lavori entro 3 anni dalla data di inizio lavori

Firmato digitalmente da:TARTAGLIA RAFFAELE
Motivo:Il Direttore dei Lavori
Luogo:Roma
Data:27/10/2017 12:23:04

scala 1 : 100

Planimetrie

Pianta Piano Terra

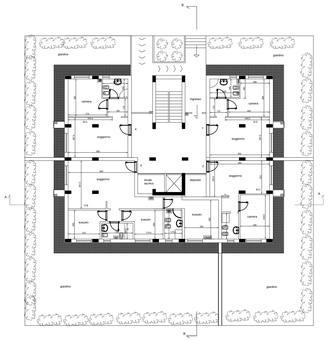

Piano tipo 1-2-3-4

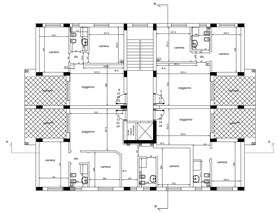

Pianta Piano Attico

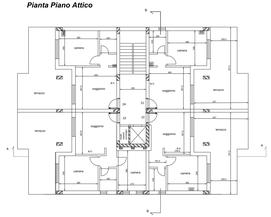

Pianta Piano servizi

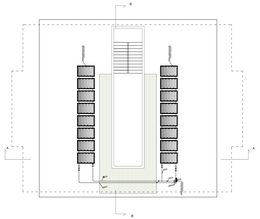

LEGENDA:

	Categorie in corso modifica Intervento in anticipazione rispetto a quanto riportato a fianco relativo, quindi non ancora in fase di lavoro
RESIDUO	Volumetri residui
RESIDUO	Volumetri cessate
CPA	Cappotto esterno spess. Superficie 0.4 mq Volumetria: 0 mc Superficie: 40 mq
★★	Valvole di intercettazione
VD	Vdi disponibili
↑	Sfiato colonnati
	Pannelli energia spess 12 mq Volumetria: 0 mc Superficie: 12 mq

Pianta Piano copertura

scala 1 : 100

Prospetti e Sezioni

Prospetto A

Prospetto B

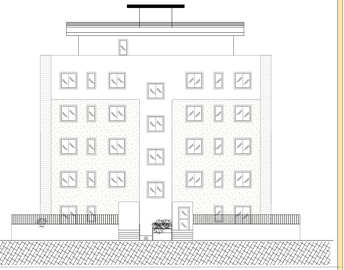

Sezione A-A'

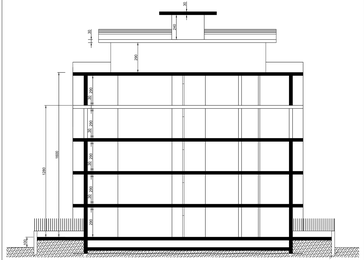

Prospetto C

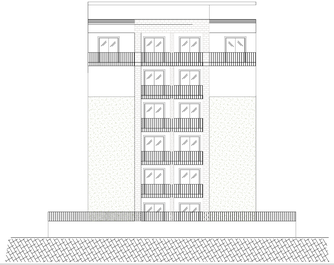

Prospetto D

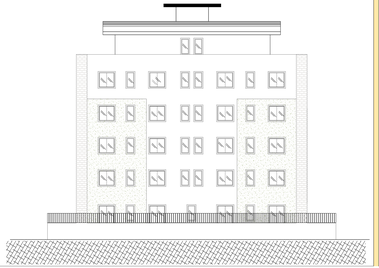
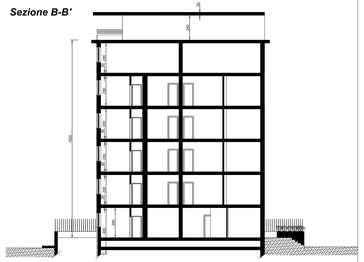
Sezione B-B'