

**Agenzia delle Entrate
CATASTO FABBRICATI
Ufficio Provinciale di
Roma**

Dichiarazione protocollo n. RM0535844del 21/10/2019

Comune di Roma

Via Francesco Ierace

civ. 82

Identificativi Catastali:

Sezione:

Foglio: 960

Particella: 1529

Subalterno: 9

Compilata da:

Tartaglia Raffaele

Iscritto all'albo:

Ingegneri

Prov. Benevento

N. 00819

Planimetria

Scheda n. 1

Scala 1:100

APPARTAMENTO

p.2

INT.9

H m 2,80

Part. 1526

Part. 1526

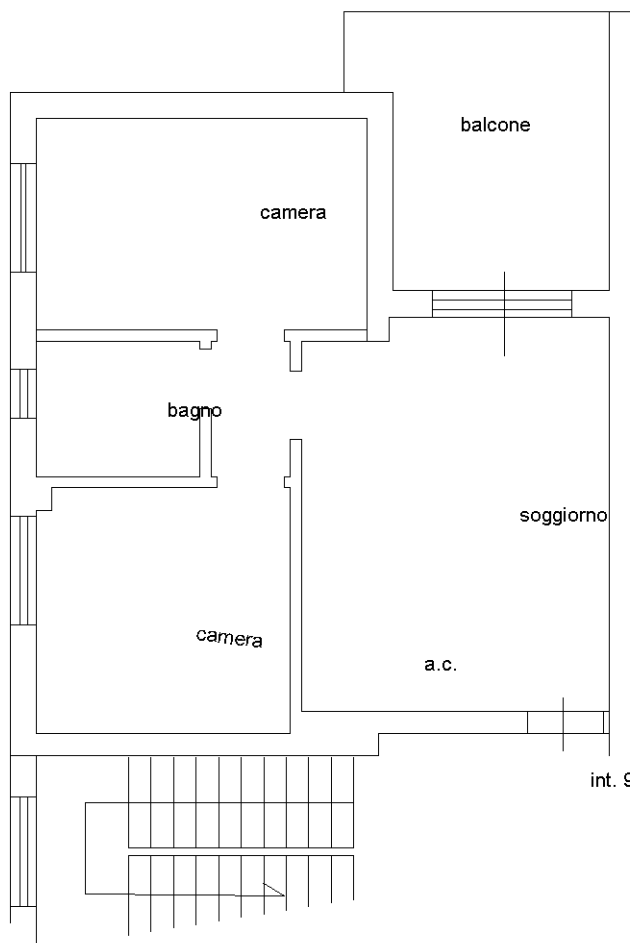

Catasto dei Fabbricati - Situazione al 22/10/2019 - Comune di ROMA (H501) - < Foglio: 960 - Particella: 1529 - Subalterno: 9 >
VIA FRANCESCO IERACE n. 82 piano: 2 interno: 9 edificio: G;

Ultima planimetria in atti